

**En el marco de los festejos del día del Politécnico
el Instituto Politécnico Nacional y Canal Once**

CONVOCAN

A las federaciones nacionales, asociaciones estatales, organismos, instituciones, clubes deportivos públicos y privados, así como al público en general a participar en la décima segunda edición de la

IPN ONCE K 2019 Papantla

“IPNONCE K, LA CARRERA QUE NOS UNE”

“60 años de Canal Once, vamos por más”

¡No te quedes fuera, festeja con nosotros el 12º Aniversario de la carrera y sé parte de esta tradición!

| | |
|---------------------------------|---|
| Fecha: | Domingo 19 de mayo de 2019. |
| Lugar: | Papantla de Olarte, Ver. |
| Distancias: | 5 k. |
| Salida: | 8:00 horas Frente al Mural de la Cultura Totonaca en el Centro de la Ciudad. (Parque Israel C. Téllez). |
| Límite de participantes: | 650. |
| Categorías ramas: | ambas Libre. 15 años en adelante. |

Los términos y condiciones que regulan la Carrera IPNONCE K 2019 son los establecidos en las bases correspondientes:



BASES IPNONCE K 2019

I. INSCRIPCIONES.

Es muy fácil inscribirte, sólo acude al centro de inscripción más cercano y compra tu “ficha exprés”, entra a la página www.carreraipnoncek.ipn.mx o a www.facebook.com/sporter.eventos y con el código de tu “ficha exprés” tendrás acceso directo al registro de corredores para la carrera. Sigue los pasos e imprime tu confirmación para recoger tu paquete de competidor.

Para quienes no tengan acceso a internet, pueden acudir a cualquiera de los centros de inscripción, donde contarán con servicio de captura e impresión de la confirmación del registro.

MODALIDADES

1. Centros de inscripción (del 13 de marzo al 15 de mayo).

| | |
|--|--|
|  | CLÚSTER POLITÉCNICO VERACRUZ: Av. Instituto Politécnico Nacional s/n, Km. 22 del Libramiento de Papantla de Olarte, Ver., C.P. 93400. Tel. 784 126 2707. |
| | H. Ayuntamiento Municipal de Papantla de Olarte, Ver.: Dirección de Deportes Horario de 9:00 a 14:00 hrs. |
| | CANACINTRA. Poza Rica de Hidalgo, Ver.: 5 de Mayo #305, col. Centro, C.P. 93330, Poza Rica de Hidalgo, Ver. Horario de 9:00 a 14:00 hrs. |

Importante:

- Sólo podrán inscribirse aquellas personas que tengan quince años o más, cumplidos al 18 de mayo de 2019.
- No se recibirán inscripciones por teléfono ni por correo electrónico.
- No habrá inscripciones el día de la carrera.

II. DONATIVO.

1. Público en general: \$250.00 pesos
2. Comunidad politécnica \$200.00 pesos

Para efectos exclusivamente de esta carrera, se considera como Comunidad politécnica a los trabajadores docentes, personal de apoyo y asistencia a la educación, funcionarios, personal contratado por honorarios, alumnos del IPN inscritos en cualquier nivel y modalidad; egresados con comprobante, usuarios y egresados de servicios de capacitación con comprobante, constancia o diploma.

Para tener derecho a este beneficio deberás:

- Acudir a los centros de inscripción ubicados dentro de las instalaciones del CPV-IPN.
- Entregar copia por ambos lados del comprobante que valide que eres parte de la Comunidad politécnica del IPN.

Importante:

Se registrará firma e inscripción a nombre del integrante de la comunidad politécnica.
Las inscripciones son intransferibles. Está prohibida su venta.

III. EXONERACIÓN DE RESPONSABILIDAD.

Es indispensable imprimir el formato de exoneración al verificar tu confirmación de registro.

SIN EXCEPCIÓN ALGUNA: el competidor deberá presentar, durante la entrega de paquetes, el formato de exoneración debidamente **firmado**, así como una identificación oficial. Los competidores que entreguen esta documentación y hayan pagado su donativo en las fechas previstas en los puntos 1 y 2 del apartado II de la presente, tendrán derecho al seguro del corredor.

Recomendamos que te sometas a un examen médico antes de la carrera, toda vez que el estado de salud de los competidores es sólo responsabilidad de cada corredor.

IV. ENTREGA DE PAQUETES DE COMPETIDOR

Fecha: Viernes 17 y sábado 18 de mayo de 2019.

Lugar: **CLÚSTER POLITÉCNICO VERACRUZ.** Av. Instituto Politécnico Nacional s/n, Km. 22 del Libramiento de Papantla de Olarte, Ver., C.P. 93400. Tel. 784 126 2707.

Horarios: Viernes 17, de 9:00 a 18:00 horas.
Sábado 18, de 9:00 a 14:00 horas.

¿QUÉ NECESITAS PARA RECOGER TU PAQUETE?

- Las impresiones de la confirmación de inscripción con folio de competidor, una identificación oficial en original y la exoneración, debidamente firmada.

En caso de que se recojan varios paquetes, también deberás entregar copia de una identificación oficial del competidor (INE, licencia de manejo o pasaporte, o credencial escolar para el caso de menores de 18 años) y una carta poder simple.

Importante:

- No se entregarán paquetes el día de la carrera.
- El competidor que no recoja su paquete en el lugar, la fecha y el horario indicados perderá todo derecho derivado de su inscripción. En ningún caso tendrá derecho a la devolución de su donativo.



V. DERECHOS DEL COMPETIDOR

- Una playera alusiva al evento.
- Una gorra alusiva al evento.
- Un número de competidor.
- Una medalla, siempre y cuando el corredor porte su número y cruce la meta.
- Un instructivo del corredor.
- Hidratación durante el recorrido y en la zona de meta.
- Asistencia médica, vial y de protección civil.
- Seguridad durante toda la ruta.
- Guardarropa.
- Seguro de corredor, **que cubrirá los accidentes que se produzcan como consecuencia directa del desarrollo de la competencia, y nunca como resultado de un padecimiento previo, imprudencia, negligencia o inobservancia del reglamento y las leyes correspondientes, con excepción de aquellos competidores que se hayan inscrito después del día 17 de mayo de 2019.**

VI. RUTAS

5 k

La salida será frente al mural de la cultura Totonaca, siguiendo como ruta: bajar en Calle Gutiérrez Zamora, doblar en Juan Enríquez y seguir por Artes, doblar en 5 de Mayo hasta el monumento a la madre, siguiendo por la Calle 5 de Mayo hasta entroncar con Francisco Villa, en el lugar conocido como la “Virgencita”, frente a la Gasolinera “Los Mora”, seguir la calle Francisco Villa hasta entroncar con la calle 16 de Septiembre, mejor conocido como “el crucero de la 16”; seguir la ruta de la Calle 16 de Septiembre hasta cruzar la Iglesia de Nuestra Señora de la Asunción; bajar por calle Obispo de las Casas y doblar en Calle José de J. Núñez y pasar frente al Hotel Tajín. La Meta se encontrará frente al Mural de la Cultura Totonaca.

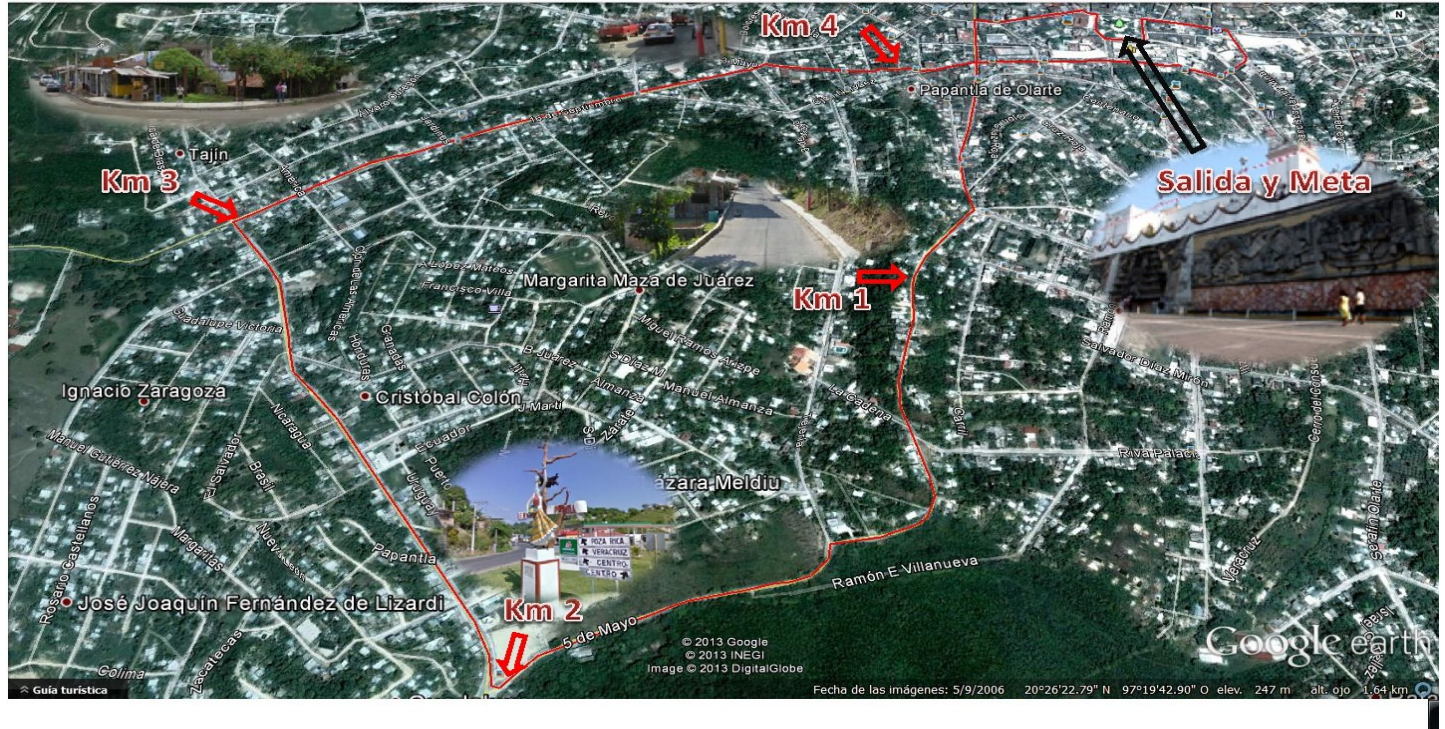

Importante:

- Por seguridad de los participantes, el comité organizador podrá hacer ajustes de última hora en el recorrido de la carrera, lo cual se notificará el día de la entrega de paquetes.
- No se permitirá la entrada al área de meta a los competidores que no tengan debidamente colocado su número original en el pecho.

VII. HORARIOS DE ARRANQUE.

5 k 8:00 horas.

VIII. PUNTOS DE ABASTECIMIENTO.

Estará ubicado en el kilómetro 2.5 del circuito y en la zona de meta.

IX. JUECES.

El comité organizador designará a los jueces y sus decisiones serán inapelables. Cualquier asunto no previsto en estas Bases será sometido a consideración del comité organizador.

X. REGLAMENTO Y AVAL.

Es aplicable la normatividad emitida por la Federación Mexicana de Asociaciones de Atletismo.

XI. MOTIVOS DE DESCALIFICACIÓN.

- Copiar, reproducir, intercambiar el número oficial.
- No tener colocado el número de corredor al frente de la playera durante toda la competencia.
- Estar delante de la línea de salida en el momento de dar la señal de inicio de la carrera.
- No seguir la ruta marcada.
- Actitudes antideportivas con corredores o jueces.
- No reunirse en el área de salida.
- Proporcionar documentos o información falsa.

XII. LÍMITES DE TIEMPO.

Por seguridad de los competidores, los límites de tiempo oficiales para completar los recorridos son:

5 k: 45 minutos.

Importante:

El comité organizador, el IPN y Canal Once no son responsables de los participantes que se mantengan en la ruta una vez concluido el tiempo límite antes indicado.



XIII. SERVICIOS MÉDICOS.

Se ofrecerá asistencia médica con ambulancia y personal especializado durante el recorrido y en la zona de meta.

XIV. PREMIOS.

Al finalizar la competencia, y después de haber recibido los resultados oficiales por parte de los jueces, el comité organizador llevará a cabo la ceremonia de premiación de los tres ganadores absolutos por distancia y rama. Posteriormente habrá premios sorpresa para los competidores.

1. Premios a los ganadores absolutos

Se entregará trofeo y apoyos económicos para los ganadores absolutos de cada una de las ramas, varonil y femenil, distribuidos de la siguiente forma:

- **5 K**
 1. \$3,000.00 (tres mil pesos 00/100 M.N) para el primer lugar.
 2. \$2,000.00 (dos mil pesos 00/100 M.N) para el segundo lugar.
 3. \$1,000.00 (mil pesos 00/100 M.N) para el tercer lugar.

La entrega de premios a los ganadores absolutos por rama se llevará a cabo el día de la carrera en la ceremonia de premiación.

En la premiación es OBLIGATORIO presentar identificación (INE, licencia de manejo o pasaporte, o credencial escolar y acta de nacimiento para el caso de los menores de 18 años acompañados por el padre, madre o tutor presentando identificación) y el número oficial de corredor.

XV. RESULTADOS.

Los resultados oficiales de la competencia se publicarán el lunes 20 de mayo de 2019 a partir de las 18:00 horas, en: www.carreraipnoncek.ipn.mx y www.facebook.com/sporter.eventos, donde podrás consultarlos e imprimir tu certificado de tiempo.

XVI. COMERCIAL.

Está estrictamente prohibido realizar cualquier tipo de actividad promocional en los lugares donde se verifiquen toda clase de actividades relacionadas con esta carrera (inscripción, entrega de paquetes, desarrollo de la carrera, etc.), así como correr con botargas o realizar cualquier acción publicitaria o promocional dentro del recorrido. El comité organizador se reserva el derecho de retirar a quien efectúe cualquier actividad comercial o publicidad no autorizada y, en su caso, iniciar las acciones legales a que haya lugar.

XVII. REGISTRO DE MARCAS.

La imagen gráfica y el logotipo de la CARRERA IPNONCE K 2019 no pueden utilizarse sin previa autorización.



El escudo, lema, himno, siglas y demás símbolos distintivos del Instituto Politécnico Nacional son marcas y obras intelectuales susceptibles de protección por este Instituto Mexicano de la Propiedad Industrial y el Instituto Nacional del Derecho Autor. No se autoriza el uso o la explotación en cualquier forma o medio de estos símbolos, ni el uso, aprovechamiento, explotación, comercialización, publicidad, difusión y propaganda de bienes, productos ni servicios que ostenten estos símbolos.

**ESTA CARRERA SE LLEVA A CABO PARA PROMOVER LA CONVIVENCIA
DEPORTIVA Y FAMILIAR, SIN PERSEGUIR FINES DE LUCRO.**

**EL INGRESO GENERADO POR LA REALIZACIÓN DE ESTE EVENTO SE UTILIZARÁ PARA MEJORAR
LA INFRAESTRUCTURA DEL INSTITUTO POLITÉCNICO NACIONAL**

13 de marzo de 2019

AGRADECIMIENTOS

BBVA Bancomer, Federación Mexicana de Asociaciones de Atletismo, H. Ayuntamiento Constitucional de Papantla de Olarte, Ver., y **de manera especial a todos los corredores que participan en esta carrera**, ya que sin su presencia este evento no sería posible.

¡Huéeelum, huéeelum, gloria,
a la cachi cachi porra,
a la cachi cachi porra,
pim pom porra,
pim pom porra,
Politécnico, Politécnico,
gloria!

